

**MARGEN DERECHO**

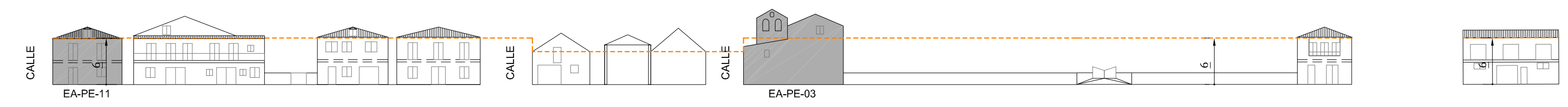

**MARGEN IZQUIERDO**

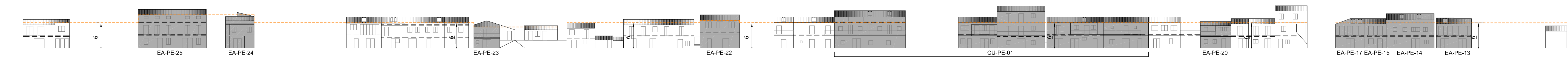
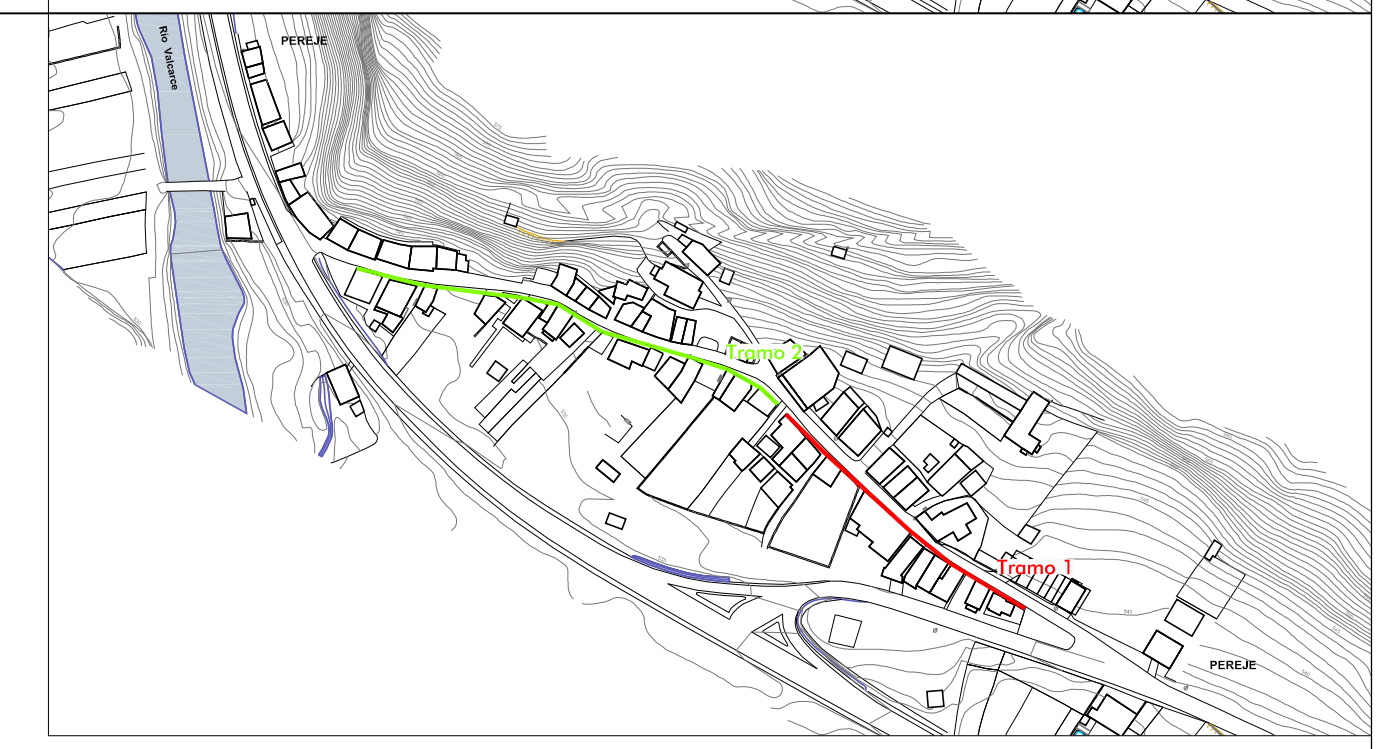
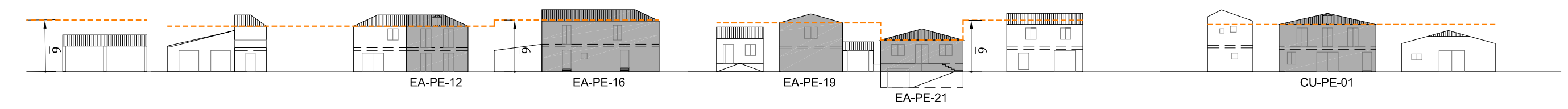
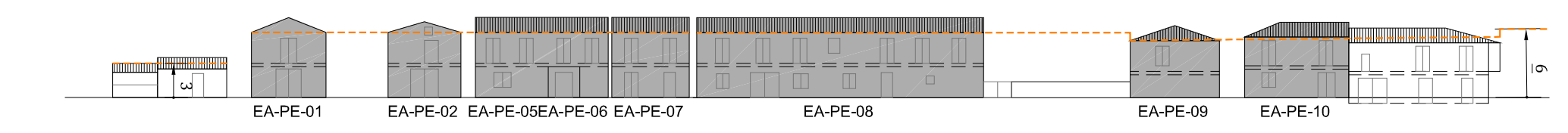

**AYUNTAMIENTO DE TRABADELO**  
 PROVINCIA DE LEÓN

**PLAN ESPECIAL DE PROTECCIÓN DEL CONJUNTO HISTÓRICO DEL CAMINO DE SANTIAGO DEL MUNICIPIO DE TRABADELO**

**PLAN ESPECIAL CAMINO DE SANTIAGO**

**ALZADOS, ALTURAS DE LA EDIFICACIÓN** PLANO Nº

**2.2.2-01**

PEREJE

ESCALA: 1 : 500

**rodríguezvalbuena**  
**ARQUITECTOS**

El Arquitecto:

Andrés Rodríguez Sabadell

Febrero 2016